

Infoavonden aannemers

03/09/2024 Ieper en 10/09/2024 Diksmuide

Wil je vragen van klanten omtrent premies beter kunnen beantwoorden?

Wil je offertes en facturen correct kunnen opstellen in het kader van de Mijn VerbouwLening/ Mijn VerbouwPremie?

Wil je Energiehuis Westhoek beter leren kennen en weten wat we voor jullie kunnen doen?



Wat is Energiehuis Westhoek: DVV Westhoek

Onderdeel van **DVV Westhoek** :
intergemeentelijk
samenwerkingsverband van 17
Westhoekgemeenten en WVI (West-
Vlaamse Intercommunale).

Doel DVV Westhoek:

- de **samenwerking** tussen de deelnemende lokale besturen bevorderen
- het **ondersteunen** bij beheers-, beleidsmatige en uitvoerende taken
- het **uitvoeren van projecten**
- **Adviesverlening, belangenbehartiging, organiseren van overleg, netwerking en opleiding.**

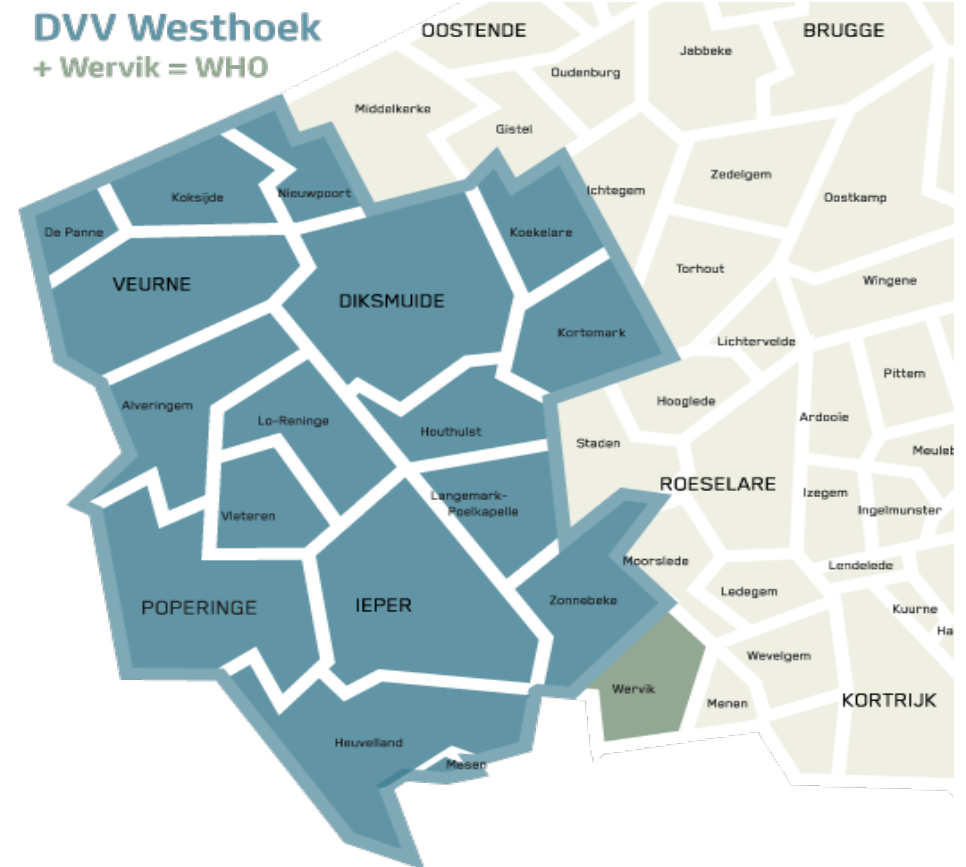

Wat is Energiehuis Westhoek: Vlaanderen (VEKA)

De energiehuizen zijn een initiatief van **Vlaanderen**, zij maken u wegwijs in de verschillende (steun)maatregelen voor energie-investeringen en renovatiewerken.

1. beantwoorden van al uw vragen
2. voorzien in begeleiding en ondersteuning
3. doorverwijzing voor gespecialiseerd advies.
(vb Acasus)

20 Energiehuizen in Vlaanderen

➔ zoek je Energiehuis via postcode

<https://mijnenergiehuis.be/>

www.energiehuiswesthoek.be

Het VEKA (Vlaams Energie en Klimaat Agentschap) coördineert de Vlaamse Energiehuizen.

20 Energiehuizen in Vlaanderen



Wie is Energiehuis Westhoek

- Administratief (<https://dvwwesthoek.be/nl/contactgegevens/#energiehuis>)



Jeroen Haghedooren



Joke Gaeremyn



Wie is Energiehuis Westhoek

- Renovatieadviseurs (<https://dvvwesthoek.be/nl/contactgegevens/#energiehuis>)



Laurent Ballegeer



Stijn Langenaken



Stijn Boury



Sander Paelinck



Sofie Verdonck



Wie is Energiehuis Westhoek

Wie is verantwoordelijk voor welke gemeente?

Stijn Boury:

- Poperinge
- Vleteren
- Diksmuide
- Houthulst

Laurent Ballegeer:

- Zonnebeke
- Langemark-Poelkapelle
- Ieper
- Heuvelland
- Mesen

Stijn Langenaken:

- Veurne
- Koksijde
- Lo-Reninge
- Alveringem

Sofie Verdonck:

- Koekelare
- Kortemark
- De Panne

Sander Paelinck

- Nieuwpoort
- VME's / Syndici
- Mobiel loket



Wat doet Energiehuis Westhoek (overzicht)

1. Gratis renovatieadvies en begeleiding aan huis

- 1.1 Renovatieadvies: opstellen van een stappenplan
- 1.2 Renovatieadvies: opvragen en analyseren van offertes
- 1.3 Advies met betrekking tot installatie van zonnepanelen

2. Thermografie

- 2.1 Gevelthermografie: thermocar scande (en scant) de gevels van de woningen langs de buitenzijde
- 2.2 Individuele handmatige warmtescan: renovatieadviseur voert een thermografisch onderzoek uit van de woning langs de binnenzijde van de woning (om warmteverliezen op te sporen)



Wat doet Energiehuis Westhoek (overzicht)

3. Informatie verstrekken

3.1 Infoavond voor aannemers

3.2 Mobiel Energieloket op locatie

3.3a Digitale energiefitsessies Najaar 2024 – voorjaar 2025.

3.3b Gratis infosessie alternatieve verwarmingstechnieken voor elektrische accumulatie

3.4 Infomomenten omtrent renoveren per gemeente

3.5 Wijkgerichte werking

3.6 Infomomenten voor VME's en syndici

4. Mijn VerbouwLening

5. Premies:

5.1 Mijn Verbouwpremie

5.2 EPC labelpremie

5.3 Gemeentelijke premies



1. Gratis renovatieadvies en begeleiding aan huis

Werkwijze:

- huisbezoek
- opmaak renovatieadvies met stappenplan
- eventuele hulp/ondersteuning bij opvragen en vergelijken van offertes
- nakijken of bouwheer in aanmerking komt voor en informatie verstrekken omtrent de Mijn Verbouwlening
- opzoeken voor welke premies de bouwheer in aanmerking komt o.a. Mijn Verbouwpremie, ...

Gratis advies nodig bij uw verbouwplannen?

Wat kan Energiehuis Westhoek voor u betekenen?

- **Gratis huisbezoek**
- **Opmaak stappenplan**
- **Opvragen en vergelijken offertes**
- **Financiering aan 2,75%**
- **Berekening premies**

Gratis hulp nodig? Scan de QR-code
www.energiehuiswesthoek.be
051/970420



1.1 Renovatieadvies: stappenplan

Stappenplan: Gratis en vrijblijvend

Wat wordt allemaal besproken:

- stap 1: Bouwschil
 - Dak of zoldervloer
 - Buitenmuur
 - Buitenschrijnwerk en beglazing
 - Vloeropbouw
 - Stabiliteit
- stap 2: Overstappen op lage temperatuurverwarming / warmtepomp
- stap 3: Voorzien in hernieuwbare energie
 - Zonneboiler / warmtepompboiler
 - Zonnepanelen
 - Hemelwater
- stap 4: Gezondheid van de woning
 - Binnenklimaat
 - Ventilatie
 - CO gevaar
 - Asbest
- stap 5: Financiële luik (MVL, MVP, EPC labelpremie, premiezoeker)

Verslagdatum: donderdag 28 maart 2024

Stap 1: Isoleren van de bouwschil van de woning

U-waarde: hoe lager, hoe beter

R-waarde: hoe hoger, hoe beter

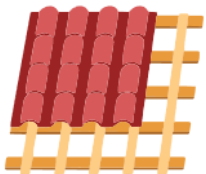
 <p>Dak- of zoldervloer</p> <p>isolatie</p>	<p>Uw huidige situatie vastgesteld tijdens het bezoek:</p> <p>ISOLATIEWAARDEN – STAAT VAN ISOLATIE: Het dak werd in het verleden geïsoleerd met 8 cm spijkerflensdekens. Zowel wat dikte betreft slechts 8 cm als wat uitvoering betreft, de isolatie werd niet aanééngesloten aangebracht en er is geen luchtdicht dampscherm aanwezig, zitten we ruimschoots onder de doelstelling van 2050.</p>
	<p>Ons voorstel volgens doelstelling 2050</p> <p>EFFECTIEVE VOORSTEL MATERIALEN + R-WAARDE:</p> <p>Om langs de binnenzijde correct te isoleren dient de binnen afwerking verwijderd te worden. Dan wordt er geïsoleerd met minimaal 16 cm minerale wol op en tussen de dakstructuur om de doelstelling 2050 te behalen, hierboven wordt een correct dampscherm geplaatst dat luchtdicht werd afgewerkt, vergeet ook niet de onderdakplaten winddicht af te tappen, een leidingspouw te voorzien en terug verder af te werken met vb een gipsplaatafwerking. Courant wordt er nu echter geïsoleerd met 18 tot 20 cm minerale wol.</p>
	<p>De optie om langs de buitenzijde te isoleren noemt men een Sarkingsdak of overzetdak. Dit is eigenlijk de aanbevolen optie met asbesthoudende dakbedekking en/of onderdak en ook als de binnen afwerking niet kan of het niet wenselijk is om te verwijderen. Met een Sarkingsdak wordt de oude dakbedekking, pannenlatten en onderdak verwijderd. Op de bestaande dakstructuur wordt een aangebracht, dan geïsoleerd met 10 cm Pu/Pir platen om aan de doelstelling 2050 te voldoen. Hier bovenop worden de pannenlatten aangebracht en de nieuwe dakafwerking. Gebruikelijk wordt er nu echte geïsoleerd met 12 tot 16 cm Pir/Pu platen.</p> <p>Aantal m² aan te pakken dakoppervlakte: ongeveer ... m². Bron: digitaal Vlaanderen - Rock Estate.</p>
	<p>Acties te ondernemen door bouwheer/ renovatieadviseur</p> <ul style="list-style-type: none"> • Bouwheer: - • Renovatieadviseur:
<p>Premies</p>	

1.2 Renovatieadvies: offertes

Offerte aanvragen:

- bij voorkeur een aannemer die bouwheer aanreikt
- als alternatief hebben wij een lijst van aannemers per regio die reeds werden opgenomen in een MVL aanvraag.
 - Specifiek naar een aannemer, geen algemene mail
- geef ons een seintje als je wenst toegevoegd te worden als aannemer.

Beste,

Als renovatieadviseur van Energiehuis Westhoek vraag ik u graag om voor onze klant een offerte op te maken voor volgende werken:
Graag contact opnemen met klant:

- Naam:
- Adres:
- E-mail:
- Telefoon:

Gelieve ons steeds in cc te zetten zo kunnen wij het dossier verder opvolgen.

met vriendelijke groeten,

Jeroen Haghedooren

Energiehuis Westhoek

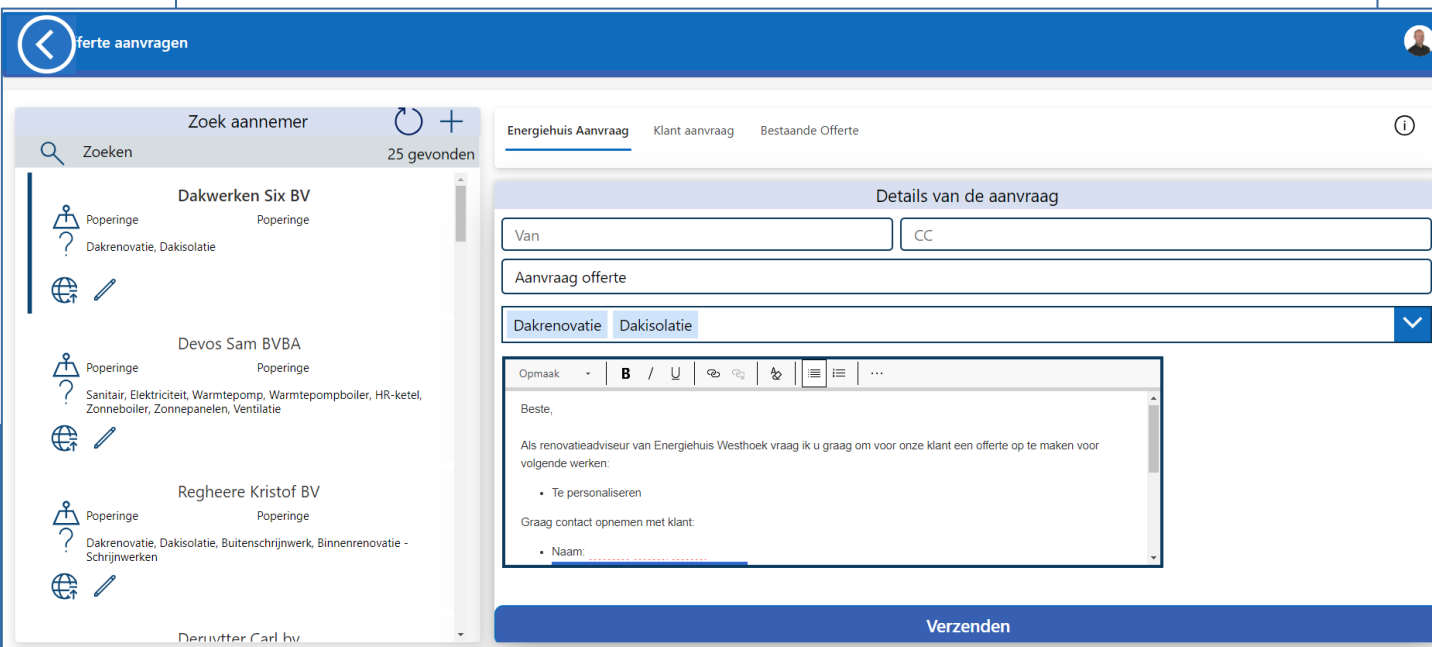

1.3 Advies zonnepanelen

TWIJFEL JE NOG OM ZONNEPANELEN TE PLAATSEN?

WAT ENERGIEHUIS WESTHOEK VOOR JE KAN DOEN:

- 1 GRATIS HUISBEZOEK**
- OFFERTES OPVRAGEN BIJ LOKALE INSTALLATEURS** **2**
- 3 VERGELIJKEN VERSCHILLENDE OFFERTES**
- FINANCIERING VIA VLAANDEREN (MIJN VERBOUWLENING)** **4** 1.2 Advies zonnepanelen

Gratis hulp nodig? Scan de QR-code of ga naar www.energiehuiswesthoek.be
051/970420



ENERGIEhuis
DIENSTVERLENENDE VERENIGING
WESTHOEK

               **Vlaanderen**
is energie en klimaat

2. Thermografie

2.1 Gevelthermografie met thermocar

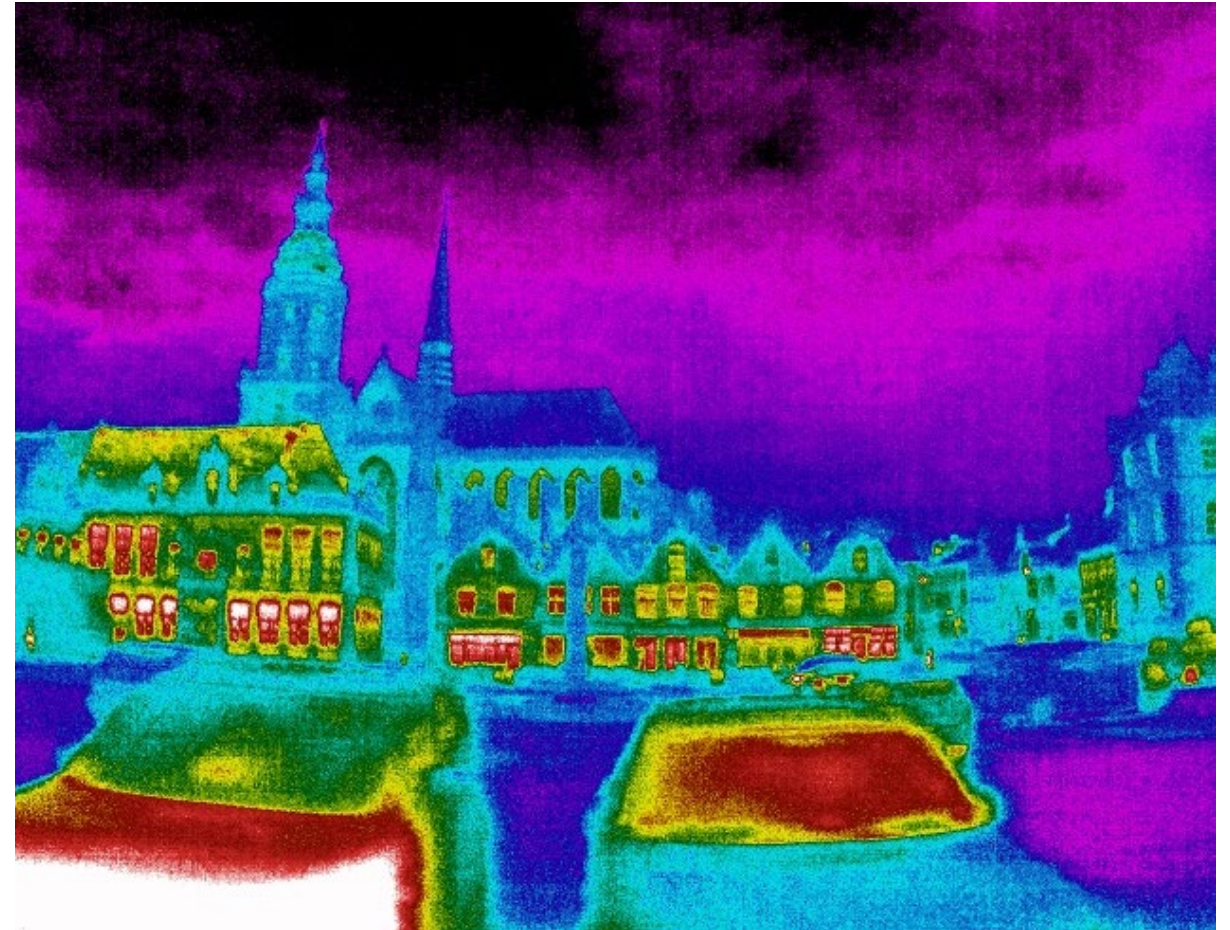

2.1 Gevelthermografie met thermocar

- in welke gemeenten?
 - al beschikbaar in 9 gemeenten:
Heuvelland, Houthulst, Koekelare, Kortemark, Lo-Reninge, Mesen, Poperinge, Zonnebeke, Veurne
 - wordt verwacht in 3 extra gemeenten in 2025:
Langemark-Poelkapelle, Nieuwpoort en Diksmuide
- thermografieproject uitwerking
 - Thermocar: gereden in winterperiode 's avonds en 's nachts
 - Fase 1: thermoloketten, persoonlijk gesprek met renovatieadviseurs
 - Fase 2: digitaal versturen foto's



2.2 Individuele handmatige warmtescan

De renovatieadviseur voert een thermografisch onderzoek uit met een warmtecamera langs de binnenzijde van de woning.

Zo wordt zichtbaar waar de koude de woning binnenkomt.

Hoge *stookkosten?*
Voelt je woning *koud* aan?
Vochtproblemen in huis?

Vraag dan je **GRATIS**
warmtescan*

WAAROM EEN THERMO- OF WARMTESCAN?

Een warmtescan of thermoscan geeft aan waar warmte uit de woning verloren gaat en waar het zinvol is om extra isolatie aan te brengen. Dat is aangenamer, gezonder én beter voor de geldbeugel! Slechte isolatie in een woning kan de jaarlijkse stookkost aanzienlijk verhogen.

* Alle inwoners uit de Westhoek kunnen deze scan gratis aanvragen! Het aantal aanvragen wordt wel beperkt, dus snel zijn is de boodschap!



Meer info en aanvragen
via de QR-code of op
www.energiehuiswesthoek.be

ENERGIEhuis
DIENSTVERLENENDE VERENIGING
WESTHOEK



3. Informatie verstrekken

3.1 Infoavond voor aannemers

INFOAVOND VOOR AANNEMERS

Wil je vragen van klanten omtrent premies beter kunnen beantwoorden?

Wil je offertes en facturen correct kunnen opstellen in het kader van de Mijn VerbouwLening/ Mijn VerbouwPremie?

Wil je Energiehuis Westhoek beter leren kennen en weten wat we voor jullie kunnen doen?



5. Thermografieproject Bis



3.2 Mobiel Energieloket op locatie



3.3a Digitale energiefitsessies

**Najaar
2024**

Energiefit-sessies

Heb je binnenkort bouw- of verbouwplannen en wil je tips en tricks weten om grondiger te BENOveren?

Dat kan met de GRATIS Energiefit-sessies!

Energiehuis Westhoek organiseert i.s.m. Fluvius binnenkort deze sessies.



Ventilatiesystemen

📍 Online

1/10/2024

start om 20u00

Energiezuinig verwarmen

📍 Online

15/10/2024

start om 20u00

Sanitair warm water

📍 Online

5/11/2024

start om 20u00

Warmtepompen voor verwarming

📍 Online

26/11/2024

start om 20u00

Zin en onzin over zonnepanelen

📍 Online

3/12/2024

start om 20u00

Raam- en muurisolatie

📍 Online

17/12/2024

start om 20u00

Bewoners uit de Westhoek kunnen aan elke sessie deelnemen!

Schrijf je snel in via de QR-code of op
www.fluvius.be/energiefit

Of schrijf je in via Energiehuis Westhoek:
energiehuis@dvvwesthoek.be - 051 97 04 20



3.3a Digitale energiefitsessies

Energiefit-sessies

Heb je binnenkort bouw- of verbouwplannen en wil je tips en tricks weten om grondiger te BENOveren?

Dat kan met de GRATIS Energiefit-sessies!

Energiehuis Westhoek organiseert i.s.m. Fluvius binnenkort deze sessies.



Dakisolatie

📍 Online

14/1/2025
start om 20u00

Sanitair warm water

📍 Online

28/1/2025
start om 20u00

Energiezuinig verwarmen

📍 Online

11/2/2025
start om 20u00

Warmtepompen voor verwarming

📍 Online

25/2/2025
start om 20u00

Ventilatiesystemen

📍 Online

11/3/2025
start om 20u00

Zin en onzin over zonnepanelen

📍 Online

25/3/2025
start om 20u00

Raam- en muurisolatie

📍 Online

1/4/2025
start om 20u00

Bewoners uit de Westhoek kunnen aan elke sessie deelnemen!

Schrijf je snel in via de QR-code of op
www.fluvius.be/energiefit

Of schrijf je in via Energiehuis Westhoek:
energiehuis@dvwwesthoek.be - 051 97 04 20



Voorjaar
2025

3.3b Gratis infosessie alternatieve verwarmingstechnieken voor elektrische accumulatie.

Gratis infosessie alternatieve verwarmingsopties voor elektrische accumulatie

Wat met accumulatieverwarming? Is dit nog betaalbaar?
Wat is het alternatief? Moet ik nu met gas verwarmen?
Waar hang ik die warmtepomp? Wat kost dat?



Kom gerust langs!!!

12 November	20u	De Ravotter Veurnestraat 245	De Panne
19 November	20u	CC City Valkestraat 18	Nieuwpoort
10 December	20u	Gemeentehuis Zeelaan 303 (Delvauxzaal)	Koksijde



3.4 Infomomenten omtrent renoveren



3.5 Wijkgerichte werking



Waarom renoveren?

Dylan en Katrijn besloten om hun huis te renoveren omdat ze al snel na de aankoop merkten dat veranderingen noodzakelijk waren. Het huis bleek slecht geïsoleerd te zijn, wat resulteerde in hoge energiekosten en ongemakken zoals kou in de winter en hitte in de zomer. Bovendien hadden ze last van vochtproblemen, waaronder schimmelvorming. Deze gebreken maakten het overduidelijk dat een grondige renovatie essentieel was. Na contact met het Energiehuis ontvingen ze advies en ondersteuning, variërend van hulp bij het aanvragen van de Mijn VerbouwLening tot assistentie bij het uitzoeken van premies.

Het kostenplaatje



Werken	Geraamde kostprijs
Dakrenovatie- en isolatie	€ 24 000
Renovatie buitenschrijnwerk	€ 30 000
Zonnepanelen	€ 5700
+ Geraamde totaalprijs	€ 59 700
Mogelijke premies	maximaal bedrag
Premie Dak (Vlaanderen)	€ 5 750
Premie Ramen (Vlaanderen)	€ 5 500
EPC-Label Premie (naar label C) (Fluvius)	€ 2 000 (na kostprijs EPC's)
Premie Plaatsen winddicht onderdak (Stad leper)	€ 400
maximum totaalbedrag premies	€ 13 650
Totaal na premies	€ 46 050



Gemiddelde energiebesparing per maand: € 40
Bedrag per maand met een Vlaamse "Mijn VerbouwLening" op 25 jaar: € 274,36 (€ 234,36 na energiebesparing)
Na aftrek premies wordt de looptijd verkort naar 17,5 jaar!

Wat kan Energiehuis Westhoek voor jou doen?

Het energiehuis ontzorgt gratis jouw renovatietraject van A tot Z.

1. Wij komen langs bij u thuis en geven je een **gratis** renovatieadvies.
2. Wij helpen je zoeken naar aannemers en controleren jouw offertes of ze in aanmerking komen voor de Mijn VerbouwPremie.
3. Indien nodig helpen we je met financiering van jouw werken door middel van de Vlaamse Mijn VerbouwLening met een rente van 2,75%.*
4. Na de werken brengen wij je in contact met de woondienst van Leper voor het aanvragen van de premies.

*Rentevoet op 12/03/2024, Let op! Geld lenen kost ook geld. Leningdossier onder voorbehoud van goedkeuring.

Ben je geïnteresseerd?

Wil je graag een huisbezoek of meer info? Kom dan langs in het mobiel loket in de Streuvelswijk op donderdag 14 maart tussen 13u30 tot 16u30. Kan je niet? Geen probleem! Scan de QR-code en maak een gratis afspraak met onze renovatieadviseur.



Contact:
051 97 04 20 - Energiehuis@dvwesthoek.be
www.energiehuiswesthoek.be/contactformulier

3.6 infomomenten voor VME's (verenigingen van mede-eigenaars/ Syndici



- **Begeleiding tijdens de Algemene Vergadering:** Presentatie en uitleg over de beschikbare premies en leningen die de VME kan verkrijgen voor het renoveren van het appartementsgebouw.
- **Premieberekening voor de VME:** Het berekenen van de mogelijke premies waar de VME aanspraak op kan maken.
- **Hulp bij aanvraag Mijn VerbouwLening VME**
- **Ondersteuning bij de aanvraag van een Renovatiemasterplan:** Hulp bij het proces van het aanvragen en ontwikkelen van een uitgebreid renovatieplan door VEKA
- **Assistentie bij de aanvraag van technisch advies bij Acacusus:** Begeleiding in het verkrijgen van gespecialiseerd technisch advies voor renovatieprojecten.
- **Ondersteuning van bewoners bij de aanvraag van individuele premies en leningen:** Hulp aan individuele bewoners bij het aanvragen van hun persoonlijke premies en financieringsopties.
- **Doorverwijzen naar andere diensten:** Acacusus, VEKA,...

4. Mijn VerbouwLening (MVL)

<https://www.vlaanderen.be/lenen-voor-een-woning/mijn-verbouwlening>

Wat is de Mijn VerbouwLening?

- Lening bij de Vlaamse Overheid
- Maximale ontleningstermijn van minimum 1 jaar en maximum 25 jaar
- Minimum bedrag 1.250 euro, maximum 60.000 euro
- Financieren van werken die focussen op:
 - woningkwaliteit
 - verbeteren van de energieprestatie
- Kosten:
 - Intrestvoet 2024: 2,75%
 - Geen dossierskosten
 - Geen schuldsaldoverzekering verplicht
 - Geen wederbeleggingsvergoeding bij vervroegde terugbetaling
- Online aan te vragen via <https://loket.mijnverbouwpremie.be/>
- Doorlooptijd: +- 6 weken

→ Bij interesse van klant hiervoor, stuur gerust een mail naar energiehuis@dvvwesthoek.be



4. Mijn VerbouwLening (MVL)

Let op: enkel voor eigenaars!!!

Laagste inkomenscategorie:

- Alleenstaande: maximaal inkomen van € 40.860
- Alleenstaande + 1 persoon ten laste: maximaal inkomen van € 57.190 te verhogen met € 4.170 per bijkomende persoon ten laste
- Koppel: maximaal inkomen van € 57.190 te verhogen met € 4.170 per bijkomende persoon ten laste

Middelste inkomenscategorie:

- Alleenstaande: maximaal inkomen van € 51.990
- Alleenstaande + 1 persoon ten laste: maximaal inkomen van € 74.280 te verhogen met € 4.170 per bijkomende persoon ten laste
- Koppel: maximaal inkomen van € 74.280 te verhogen met € 4.170 per bijkomende persoon ten laste



4. Mijn VerbouwLening (MVL)

Let op: enkel voor eigenaars!!!

Hoogste inkomenscategorie

→ deze categorie komt NIET in aanmerking voor een Mijn VerbouwLening:

- Alleenstaande: Inkomen vanaf € 51.990
- Alleenstaande + 1 persoon ten laste: Inkomen van € 74.280 te verhogen met € 4.170 per bijkomende persoon ten laste
- Koppel: Inkomen van € 74.280 te verhogen met € 4.170 per bijkomende persoon ten laste

Bron van gegevens:

<https://www.vlaanderen.be/premies-voor-renovatie/mijn-verbouwpremie/wie-kan-mijn-verbouwpremie-aanvragen#eigenaar-bewoner-per-inkomenscategorie>



4. Mijn VerbouwLening (MVL)

Hoe wordt het belastbaar inkomen berekend?

De gezamenlijke en belastbare inkomsten van elke ontlener worden samen geteld.

Dit resultaat met het aantal personen ten laste bijgerekend bepaalt de inkomenscategorie.

Gezamenlijk belastbare beroepsinkomsten

Wedden, lonen, enz.	29.379,28	11.388,83
Ziekte of invaliditeit	3.427,28	2.111,44
Vervangingsinkomsten, pensioen en werkloosheidsuit. met bedrijfstoelag	253,48	
Totaal	29.080,88	13.492,27

Afzonderlijk belastbare beroepsinkomsten

Belastbaar tegen	0,00 %	389,76
Totaal		389,76
Netto inkomen		389,76

Gezamenlijk belastbaar inkomen

Inkomsten onroerende goederen	434,08	434,08
Beroepsinkomsten		
- Wedden, lonen, enz.	29.379,28	11.388,83
- Ziekte of invaliditeit	3.427,28	2.111,44
Vervangingsinkomsten, pensioen en werkloosheidsuit. met bedrijfstoelag	253,48	
Totaal van de netto inkomsten	29.484,86	13.896,27
Gezamenlijk belastbaar inkomen	29.484,86	13.896,27



5. Premies

5.1 Mijn VerbouwPremie (MVP)

<https://www.vlaanderen.be/premies-voor-renovatie/mijn-verbouwpremie>

Voor wie?

1. Eigenaar-bewoner

- Voor een woning of een appartement dat u op de aanvraagdatum zelf als **hoofdverblijfplaats** bewoont in het Vlaams gewest, volgens het bevolkingsregister.
- Waar u ook **eigenaar** van bent. Dit betekent: volle eigendom, vruchtgebruik (inclusief recht van gebruik en bewoning), erfpacht, recht van opstal of mede-eigendom.
→ Bent u naakte eigenaar, dan bent u geen eigenaar-bewoner.

2. Verhuurder woonmaatschappij

3. Andere investeerder (private verhuurder, huurder, ondernemingen, niet-commerciële instellingen, VME,...)



5.1 Mijn VerbouwPremie (MVP)

Hoe wordt de MVP bepaald?

- Het inkomen van de eigenaar(s) en de gezinssituatie bepalen tot welke inkomenscategorie u behoort binnen Mijn VerbouwPremie.
 - idem categorieën Mijn VerbouwLening
- Deze inkomenscategorie bepaalt op zijn beurt:
 - voor welke categorieën van werken u premies kunt aanvragen
 - op welk premiebedrag u recht heeft

Bovenstaande premiebedragen zijn afhankelijk van de aanvraagdatum en/of factuurdatum. Sommige premies zijn tijdelijk verhoogd en zullen dalen bij aanvraag vanaf 2025. Raadpleeg hiervoor de website.

U vindt alle voorwaarden en details van de premiebedragen op mijnverbouwpremie.be.

- De hoogte van het bedrag wordt bepaald door de Vlaamse Overheid. Dit zal herzien worden bij aanvang volgend jaar.
 - Online aan te vragen via <https://loket.mijnverbouwpremie.be/>
 - Behandeltermijn: 6 maanden
- Bij interesse van klant hiervoor, stuur gerust een mail naar energiehuis@dvwesthoek.be

5.1 Mijn VerbouwPremie (MVP)

	Laagste inkomenscategorie	Middelste inkomenscategorie	Hoogste inkomenscategorie
Alleenstaande	≤ 40.860 euro	> 40.860 euro - ≤ 51.990 euro	> 51.990 euro
Alleenstaande + 1 persoon ten laste	≤ 57.190 euro, te verhogen met 4.170 euro per bijkomend persoon ten laste	> 57.190 euro - ≤ 74.280 euro, te verhogen met 4.170 euro per bijkomend persoon ten laste	> 74.280 euro, te verhogen met 4.170 euro per bijkomend persoon ten laste
Koppel	≤ 57.190 euro, te verhogen met 4.170 euro per bijkomend persoon ten laste	> 57.190 euro - ≤ 74.280 euro, te verhogen met 4.170 euro per bijkomend persoon ten laste	> 74.280 euro, te verhogen met 4.170 euro per bijkomend persoon ten laste
Categorieën van werken	Alle	Alle, met uitzondering van gascondensatieketel	Dakisolatie, muurisolatie, vloerisolatie, hoogrendementsbeglazing, warmtepomp, zonneboiler en warmtepompboiler,



5.1 Mijn VerbouwPremie (MVP)

2024

Premiebedragen 2024 Mijn Verbouwpremie volgens categorieën			
Categorie van werken	Laagste inkomenscategorie, eigenaar-bewoner of verhuurder woonmaatschappij	Middelste inkomenscategorie eigenaar-bewoner	Hoogste inkomenscategorie
Ramen en deuren	<ul style="list-style-type: none"> glas en buitenschrijnwerk max. 50% van uw factuur tot 5.500 euro premie 	<ul style="list-style-type: none"> glas en buitenschrijnwerk max. 35% van uw factuur tot 3.850 euro premie 	<ul style="list-style-type: none"> hoogrendementsglas max. 40% van uw factuur 16 euro per m²
Dak	<ul style="list-style-type: none"> isolatie en renovatie max. 50% van uw factuur tot 5.750 euro premie 	<ul style="list-style-type: none"> isolatie en renovatie max. 35% van uw factuur tot 4.025 euro premie 	<ul style="list-style-type: none"> isolatie max. 40% van uw factuur 8 euro per m²
Buitenmuur	<ul style="list-style-type: none"> isolatie en renovatie max. 50% van uw factuur tot 6.000 euro premie 	<ul style="list-style-type: none"> isolatie en renovatie max. 35% van uw factuur tot 4.200 euro premie 	<ul style="list-style-type: none"> isolatie max. 40% van uw factuur 5 tot 30 euro per m²

2025

Premiebedragen 2025 Mijn Verbouwpremie volgens categorieën			
Categorie van werken	Laagste inkomenscategorie, eigenaar-bewoner of verhuurder woonmaatschappij	Middelste inkomenscategorie eigenaar-bewoner	Hoogste inkomenscategorie
Ramen en deuren	<ul style="list-style-type: none"> glas en buitenschrijnwerk max. 35% van uw factuur tot 3.850 euro premie 	<ul style="list-style-type: none"> glas en buitenschrijnwerk max. 25% van uw factuur tot 2.750 euro premie 	<ul style="list-style-type: none"> hoogrendementsglas max. 40% van uw factuur 16 euro per m²
Dak	<ul style="list-style-type: none"> isolatie en renovatie max. 35% van uw factuur tot 4.025 euro premie 	<ul style="list-style-type: none"> isolatie en renovatie max. 25% van uw factuur tot 2.875 euro premie 	<ul style="list-style-type: none"> isolatie max. 40% van uw factuur 8 euro per m²
Buitenmuur	<ul style="list-style-type: none"> isolatie en renovatie max. 35% van uw factuur tot 4.200 euro premie 	<ul style="list-style-type: none"> isolatie en renovatie max. 25% van uw factuur tot 3.000 euro premie 	<ul style="list-style-type: none"> isolatie max. 40% van uw factuur 5 tot 30 euro per m²

5.1 Mijn VerbouwPremie (MVP)

2024

<u>Vloer</u>	<ul style="list-style-type: none"> • isolatie en renovatie • max. 50% van uw factuur • tot 1.500 euro premie 	<ul style="list-style-type: none"> • isolatie en renovatie • max. 35% van uw factuur • tot 1.050 euro premie 	<ul style="list-style-type: none"> • isolatie • max. 40% van uw factuur • 6 euro per m²
<u>Warmtepomp</u>	<ul style="list-style-type: none"> • basispremies: <ul style="list-style-type: none"> ◦ geothermisch: 6.400 euro ◦ lucht-water: 4.800 euro ◦ lucht-lucht: 480 euro ◦ hybride: 3.200 euro • max. 50% van uw factuur 	<ul style="list-style-type: none"> • basispremies: <ul style="list-style-type: none"> ◦ geothermisch: 4.000 euro ◦ lucht-water: 3.000 euro ◦ lucht-lucht: 300 euro ◦ hybride: 2.000 euro • max. 40% van uw factuur 	<ul style="list-style-type: none"> • basispremies: <ul style="list-style-type: none"> ◦ geothermisch: 4.000 euro ◦ lucht-water: 3.000 euro ◦ lucht-lucht: 300 euro ◦ hybride: 2.000 euro • max. 40% van uw factuur
<u>Warmtepompboiler</u>	<ul style="list-style-type: none"> • 1.080 euro • max. 50% van uw factuur 	<ul style="list-style-type: none"> • 900 euro • max. 40% van uw factuur 	<ul style="list-style-type: none"> • 900 euro • max. 40% van uw factuur

2025

<u>Vloer</u>	<ul style="list-style-type: none"> • isolatie en renovatie • max. 35% van uw factuur • tot 1.050 euro premie 	<ul style="list-style-type: none"> • isolatie en renovatie • max. 25% van uw factuur • tot 750 euro premie 	<ul style="list-style-type: none"> • isolatie • max. 40% van uw factuur • 6 euro per m²
<u>Warmtepomp</u>	<ul style="list-style-type: none"> • basispremies: <ul style="list-style-type: none"> ◦ geothermisch: 6.400 euro ◦ lucht-water: 4.800 euro ◦ lucht-lucht: 480 euro ◦ hybride: 3.200 euro • max. 50% van uw factuur 	<ul style="list-style-type: none"> • basispremies: <ul style="list-style-type: none"> ◦ geothermisch: 4.000 euro ◦ lucht-water: 3.000 euro ◦ lucht-lucht: 300 euro ◦ hybride: 2.000 euro • max. 40% van uw factuur 	<ul style="list-style-type: none"> • basispremies: <ul style="list-style-type: none"> ◦ geothermisch: 4.000 euro ◦ lucht-water: 3.000 euro ◦ lucht-lucht: 300 euro ◦ hybride: 2.000 euro • max. 40% van uw factuur
<u>Warmtepompboiler</u>	<ul style="list-style-type: none"> • 1.080 euro • max. 50% van uw factuur 	<ul style="list-style-type: none"> • 900 euro • max. 40% van uw factuur 	<ul style="list-style-type: none"> • 900 euro • max. 40% van uw factuur

5.1 Mijn VerbouwPremie (MVP)

2024

2025

Zonneboiler	<ul style="list-style-type: none"> • 660 euro per m² • tot 3300 euro • max 50% van uw factuur 	<ul style="list-style-type: none"> • 550 euro per m² • tot 2.750 euro • max. 40% van uw factuur 	<ul style="list-style-type: none"> • 550 euro per m² • tot 2.750 euro • max. 40% van uw factuur
Binnenrenovatie (MVP)	<ul style="list-style-type: none"> • binnenmuren, plafond en trap • max. 50% van uw factuur • tot 2.500 euro premie 	<ul style="list-style-type: none"> • binnenmuren, plafond en trap • max. 35% van uw factuur • tot 1750 euro premie 	<ul style="list-style-type: none"> • geen
Elektriciteit en sanitair	<ul style="list-style-type: none"> • max. 50% van uw factuur • tot 3.750 euro premie 	<ul style="list-style-type: none"> • max. 35% van uw factuur • tot 2.625 euro premie 	<ul style="list-style-type: none"> • geen
Gascondensatieketel (met eindfactuurdatum tot uiterlijk 31-10-2023)	<ul style="list-style-type: none"> • basispremie: 1.800 euro, max. 40% van uw factuur • 2.500 euro bij vervanging van een stookolieketel, max. 50% van de factuur 	<ul style="list-style-type: none"> • geen 	<ul style="list-style-type: none"> • geen

Zonneboiler	<ul style="list-style-type: none"> • 660 euro per m² • tot 3300 euro • max 50% van uw factuur 	<ul style="list-style-type: none"> • 550 euro per m² • tot 2.750 euro • max. 40% van uw factuur 	<ul style="list-style-type: none"> • 550 euro per m² • tot 2.750 euro • max. 40% van uw factuur
Binnenrenovatie	<ul style="list-style-type: none"> • binnenmuren, plafond en trap • max. 35% van uw factuur • tot 1.750 euro premie 	<ul style="list-style-type: none"> • binnenmuren, plafond en trap • max. 25% van uw factuur • tot 1.250 euro premie 	<ul style="list-style-type: none"> • geen
Elektriciteit en sanitair	<ul style="list-style-type: none"> • max. 35% van uw factuur • tot 2.625 euro premie 	<ul style="list-style-type: none"> • max. 25% van uw factuur • tot 1.875 euro premie 	<ul style="list-style-type: none"> • geen

5.2 EPC labelpremie

<https://www.vlaanderen.be/epc-labelpremie-bij-energierenovaties>

- Premie voor eigenaars die renoveren binnen de 5 jaar met aanzienlijke EPC-labelpremie verbetering
- Werking 2024
 - Aanvraag via Fluvius
 - Aanvraag in 2 stappen (Activatie + Uitbetaling)
- Werking 2025
 - Aanvraag online via mijn verbouwloket in 1 stap
 - Inkomensafhankelijk volgens inkomenscategorieën MVP / MVL
 - Verhoging bij voldoen aan minimale ventilatie-eisen (moet lichtgroen of donkergroen zijn op EPC)
- Opmaak nieuwe EPC uiterlijk binnen de 5 jaar, Aanvraag indienen uiterlijk na 6 jaar.
- Komt niet in aanmerking:
 - Sloop en heropbouw
 - Appartementsgebouw



5.2 EPC labelpremie

Financieel voordeel - aanvraag in 2024

Het bedrag van de premie hangt in 2024 af van het behaalde EPC-label na renovatie(s) en van het statuut beschermde afnemer.

Maximaal bedrag van EPC-labelpremie voor woning of wooneenheid (afhankelijk van het behaalde EPC-label na renovatie binnen de 5 jaar) - aanvraag via Fluvius

	Maximaal bedrag van EPC-labelpremie	Maximaal bedrag van EPC-labelpremie voor beschermde afnemers
Woning of collectief woongebouw met EPC-label E of F	<ul style="list-style-type: none"> • 5000 euro als EPC-label A wordt behaald • 3750 euro als EPC-label B wordt behaald • 2500 euro als EPC-label C wordt behaald 	<ul style="list-style-type: none"> • 6000 euro als EPC-label A wordt behaald • 4500 euro als EPC-label B wordt behaald • 3000 euro als EPC-label C wordt behaald
Wooneenheid (appartement, ...) met EPC-label D, E of F	<ul style="list-style-type: none"> • 3750 euro als EPC-label A wordt behaald • 2500 euro als EPC-label B wordt behaald 	<ul style="list-style-type: none"> • 4500 euro als EPC-label A wordt behaald • 3000 euro als EPC-label B wordt behaald



5.2 EPC labelpremie

Financieel voordeel - aanvraag vanaf 2025

Het bedrag van de premie hangt af van het behaalde EPC-label na renovatie(s) en is vanaf 2025 ook afhankelijk van de inkomenscategorie en of voldaan is aan bepaalde ventilatie-eisen

Bedrag van EPC-labelpremie voor woning of wooneenheid (afhankelijk van het behaalde EPC-label na renovatie binnen de 5 jaar) bij aanvraag vanaf 1 januari 2025 via het online VerbouwLoket.

De hogere bedragen tussen haakjes zijn van toepassing als ook voldaan is aan de ventilatie-eisen.





	Hoogste inkomenscategorie Mijn VerbouwPremie (eigenaar-bewoner of eigenaar-verhuurder/ eigenaar die niet verhuurt)	Middelste inkomenscategorie Mijn VerbouwPremie (eigenaar-bewoner)	Laagste inkomenscategorie Mijn VerbouwPremie (eigenaar-bewoner of verhuur via woonmaatschappij)
Woning met EPC-label E of F	<ul style="list-style-type: none"> • 4000 (5000) euro als EPC-label A wordt behaald • 3000 (3750) euro als EPC-label B wordt behaald • 2000 (2500) euro als EPC-label C wordt behaald 	<ul style="list-style-type: none"> • 5000 (6000) euro als EPC-label A wordt behaald • 3750(4500) euro als EPC-label B wordt behaald • 2500 (3000) euro als EPC-label C wordt behaald 	<ul style="list-style-type: none"> • 6000 (7000) euro als EPC-label A wordt behaald • 4500 (5250) euro als EPC-label B wordt behaald • 3000 (3500) euro als EPC-label C wordt behaald
Wooneenheid (appartement, ...) met EPC-label D, E of F	<ul style="list-style-type: none"> • 3000 (3750) euro als EPC-label A wordt behaald • 2000 (2500) euro als EPC-label B wordt behaald 	<ul style="list-style-type: none"> • 3750 (4500) euro als EPC-label A wordt behaald • 2500 (3000) euro als EPC-label B wordt behaald 	<ul style="list-style-type: none"> • 4500 (5250) euro als EPC-label A wordt behaald • 3000 (3500) euro als EPC-label B wordt behaald



5.2 EPC labelpremie

De **ventilatie-eisen** komen overeen met een lichtgroen of donkergroen veld voor ventilatie op het energieprestatiecertificaat. Enkel bij EPC's opgemaakt vanaf 2 januari 2024 is dit veld opgenomen.

- Het EPC zal de aanwezige ventilatievoorzieningen automatisch beoordelen op basis van de invoer in de software
- Enkel de aanwezigheid van ventilatievoorzieningen en het type worden beoordeeld, niet de goede werking van het systeem of de grootte van de ventilatiedebieten.
- Op basis van de aanwezige ventilatievoorzieningen volgt een van volgende aanbevelingen.
 - Rood: helemaal geen ventilatievoorzieningen.
 - Oranje: ventilatievoorzieningen aanwezig, maar onvoldoende.
 - Lichtgroen: minimale ventilatievoorzieningen aanwezig:
 - minstens **65% van de verblijfruimtes** voldoende ventilatievoorzieningen heeft (groen vinkje op het EPC)
 - én minstens **65% van de natte ruimtes** voldoende ventilatievoorzieningen heeft (groen vinkje op het EPC)
 - én **alle keukens, bad- en douchekamers** voldoende ventilatievoorzieningen hebben (groen vinkje op het EPC).
 - Donkergroen: voldoende ventilatievoorzieningen aanwezig.

	<p>Ventilatie Er zijn geen geschikte ventilatievoorzieningen. Er kan niet permanent geventileerd worden.</p>	<p>Zorg dat alle ruimtes permanent geventileerd kunnen worden, bij voorkeur via een ventilatiesysteem met vraagsturing en warmteterugwinning.</p>
	<p>Ventilatie Er zijn een aantal geschikte ventilatievoorzieningen, maar te weinig</p>	<p>Zorg dat alle ruimtes permanent geventileerd kunnen worden, bij voorkeur via een ventilatiesysteem met vraagsturing en warmteterugwinning.</p>
	<p>Ventilatie Er zijn voldoende ruimtes die permanent geventileerd kunnen worden.</p>	<p>Een aantal ruimtes hebben echter nog geen geschikte ventilatievoorziening. Bekijk of het mogelijk is om ook deze ruimtes te voorzien van permanente ventilatie.</p>
	<p>Er zijn voldoende ventilatievoorzieningen.</p>	

5.3 Gemeentelijke premie

- Vraag zeker na bij uw lokaal bestuur
- Of check zelf even op <https://www.premiezoeker.be/>



6. Opmaken offertes/facturen MVL/MVP

Wat de opmaak van offertes en facturen betreft, lopen de eisen voor de MVL en MVP gelijk.

De uitgebreide uitleg kan u terugvinden in onze infofiches, die worden u bezorgd op aanvraag via energiehuis@dvwwesthoek.be.

Voorbeeld
Fiche 1^e pag

MVL-MVP - Informatieblad aannemer - Dak

Wanneer een klant van u een aanvraag indient voor een Mijn VerbouwLening (MVL)/Mijn VerbouwPremie (MVP), moet hij bewijsstukken voorleggen om zijn aanvraag te ondersteunen. Dit informatieblad wil u, als aannemer, wegwijs maken in de bewijsstukken waarbij u een rol speelt, zoals de offertes, facturen en technische attesten van de aannemer.

1. Welke werken komen er in aanmerking?

Komt wel in aanmerking:

→ enkel werken aan het dak van (in)direct verwarmde ruimtes

Isolatiwerken:

- plaatsing van nieuwe dak- of zoldervloerisolatie voor (in)direct verwarmde ruimtes met $R_d \geq 4,5 \text{ m}^2\text{K/W}$, eventueel samen met verwijdering van asbesthoudende materialen in de dakbedekking of het onderdak.
→ De aannemer die het asbest verwijdert, moet de werken verplicht melden bij de bevoegde diensten:
 - voor aannemers met werknemers:
datum melding van de werken bij FOD WASO (FOD Werkgelegenheid, Arbeid en Sociaal Overleg) of datum aangifte voor gevaarlijke werken 30 bis bij de Sociale Zekerheid
 - voor aannemers zonder werknemers:
datum aangifte voor gevaarlijke werken 30bis bij de Sociale Zekerheid

Renovatiwerken op voorwaarde dat er voldoende nieuwe isolatie geplaatst wordt/werd of dat er bestaande isolatie behouden blijft/werd:

- verwijdering van asbesthoudende materialen in de dakbedekking of in het onderdak
- een overzetdak, op voorwaarde dat de oorspronkelijke dakbedekking geen asbest bevat
- afbraak en plaatsing van dakstructuren en vervanging door draagkrachtige elementen (bv. kepers), incl. de draagvloeren voor hellende/platte daken, de houten dakconstructie, de dakplaten en de hellingslagen
- plaatsing van onderdak bij hellende daken met het oog op wind- en waterdichtheid
- plaatsing van waterdichte bedekking, bv. dakpannen, leien, roofing, riet
- preventieve en curatieve behandeling van houten dakstructuren tegen zwammen en insecten (bv. drenken, injecteren met schimmel- en insectendodende producten)
- plaatsing van dakdoorbrekingen zoals dakramen en lichtkoepels met $U_g \leq 1,0 \text{ W/m}^2\text{K3}$ en lichtkokers
- vervanging en plaatsing van dakgoten en afvoerpijpen. Ook de bekleding van bestaande dakgoten indien samen met nieuwe waterdichte dakbedekking
- schouwwerken die gecombineerd zijn met werken aan draagstructuur/dakbedekking

Komt niet in aanmerking:

- afwerking binnenkant van dak (bv. gipsplaten)
- natte of droge kalkbepoestering (gyproc) op muren en plafonds (=binnenrenovatie)
- afdak boven een niet-gesloten ruimte, bijvoorbeeld boven een terras
- vervangen van een deel van de dakbedekking door zonnepanelen
- reinigen van de dakbedekking en het voorzien van een waterdichte verflaag/coating
- wegnemen en terugplaatsen van zonnepanelen
- overzetdak over asbesthoudende dakbedekking
- isolatie zoldervloer na isolatie hellend dak van dezelfde ruimte (en omgekeerd)
- dakrenovatie zonder bewijs van voldoende isolatie

6. Opmaken offertes/facturen MVL/MVP

Zeker vermelden van:

- Factuurgegevens + BTW nummer aannemer
 - Adresgegevens klant
- Let op! Dit dient het werfadres + contactgegevens eigenaar te zijn!**

Beschrijving van uit te voeren werken

- Gedetailleerde vermelding van materialen met het aantal te plaatsen m²
- Indien geen gedetailleerde factuur, duidelijke vermelding naar de gedetailleerde offerte
- Indien een offerte/factuur werken uit verschillende categorieën bevat, de werken opsplitsen

Voorbeeld
Fiche 2^e pag

2. Offertes en facturen

Voor de werken: Offertes

- Om een Mijn VerbouwLening aan te vragen
- Om een aanvraag Mijn VerbouwPremie te ondersteunen als de facturen niet voldoende gedetailleerd zijn

Tijdens/na de werken: Facturen zowel voorschot-, tussentijdse facturen als eindfacturen

- Om een Mijn VerbouwLening uitbetaald te krijgen
- Om een Mijn VerbouwPremie aan te vragen (max. 2 jaar oud, min. €1.000 excl. btw)

Welke informatie moet verplicht op de offerte/factuur staan

- uw adres- en bedrijfsgegevens en btw-nummer
- offertenummer en offertedatum / factuurnummer en factuurdatum
- werfadres en (contact)gegevens van de klant(en)
- gedetailleerde opsomming van de gebruikte materialen en uitgevoerde werken met vermelding van: aantal, eenheidsprijs, prijs excl. btw en prijs incl. btw
- opgesplitste werkzaamheden volgens wat er in aanmerking komt en wat niet (zie welke werken komen er in aanmerking)
- nieuw geplaatst isolatiemateriaal: oppervlakte, merk en type, lambda-waarde, Rd-waarde
- glas van dakramen en lichtkoepels: oppervlakte en Ug-waarde

3. Attesten aannemer

Behalve door facturen en offertes, moet een premie-aanvraag Mijn VerbouwPremie ook ondersteund worden door attesten en andere technische bewijsstukken.

- [Attest van de aannemer over dak- of zolderisolatie](#)
- [Attest van de aannemer over asbestverwijdering](#)

4. Meer informatie

- Mijn VerbouwLening: <https://www.vlaanderen.be/lenen-voor-een-woning/mijn-verbouwlening>
- Mijn VerbouwPremie: <https://www.vlaanderen.be/premies-voor-renovatie/mijn-verbouwpremie>
- Vind het Energiehuis van uw werf: <https://mijnergiehuis.be/#energyhous-map-section>

6. Opmaken offertes/facturen MVL/MVP

Specifieke aandachtspunten per type werken

- Binnenrenovatie:
 - Binnendeuren en afwerking komen niet in aanmerking
 - Geen attest aannemer nodig

- Buitenmuurisolatie
 - Spouwmuurisolatie: minstens 5 cm dik volgens STS 71-1
 - Buitenmuur isoleren langs de binnenkant: minimale Rd-waarde van 2
 - Buitenmuur isoleren langs de buitenkant: minimale Rd-waarde van 3
 - Renoveren van gevel kan enkel in combinatie met nieuwe isolatie m.u.v spouwmuurisolatie
 - **Attest aannemer MVP verplicht:**
https://assets.vlaanderen.be/image/upload/v1715848926/Attest_aannemer_asbestverwijdering_nublabb.pdf
<https://assets.vlaanderen.be/image/upload/v1657280888/MVP - Attest Buitenmuurisolatie sicacm.pdf>



6. Opmaken offertes/facturen MVL/MVP

Specifieke aandachtspunten per type werken

- Buitenschrijnwerk:
 - Prijzen voor rolluiken, horren, zonwering, sierluiken, garagepoorten en ventilatie afzonderlijk vermelden op de offertes en facturen
 - **Bij het plaatsen van roosters (verplicht voor de MVL als er geen ventilatiesysteem aanwezig is) duidelijk vermelden op offerte EN factuur**
 - Binnendeuren komen niet in aanmerking
 - **Voor ramen max. $U_g = 1.0$, volle buitendeuren $U_w = 2.0$**
 - **Attest aannemer MVP verplicht:**
<https://assets.vlaanderen.be/image/upload/v1657281129/MVP - Attest Ramen en deuren Inqht.pdf>



6. Opmaken offertes/facturen MVL/MVP

Specifieke aandachtspunten per type werken

- Buitenschrijnwerk Buitendeuren:
 - In geval van een appartementsgebouw worden enkel de gemeenschappelijke buitendeuren als buitendeur gezien.
 - Premie wordt enkel toegekend aan een volle buitendeur (deurpaneel) of een glazen buitendeur onder voorwaarde van het plaatsen van ventilatie.
Andere combinaties worden niet in aanmerking genomen.



6. Opmaken offertes/facturen MVL/MVP

Specifieke aandachtspunten per type werken

- Dakisolatie en/of -renovatie:
 - Minimale Rd-waarde van 4,5
 - Renovatie van dak enkel met nieuwe isolatie of bewijs van bestaande (voldoende) isolatie
 - Plaatsen van dakdoorbrekingen moeten voldoen aan de U-waardes zoals bij buitenschrijnwerk
 - **Attest aannemer MVP verplicht:**
https://assets.vlaanderen.be/image/upload/v1715848926/Attest_aannemer_asbestverwijdering_nublabb.pdf
https://assets.vlaanderen.be/image/upload/v1662967508/Attest_aannemer_dak_zolderisolatie_appl1z.pdf
- Elektriciteit en sanitair
 - Voor onderdeel elektriciteit is een elektrische keuring verplicht
 - Voor onderdeel sanitair komt de verwarmingsinstallatie niet in aanmerking



6. Opmaken offertes/facturen MVL/MVP

Specifieke aandachtspunten per type werken

- Gascondensatieketel:
 - Geen premieaanvraag meer mogelijk
 - Kan wel nog aangevraagd worden voor de laagste inkomenscategorie of voor verhuur via SVK binnen de MVL
 - **Productlabel voorzien voor aanvraag**

- Vloerrenovatie
 - Minimale Rd-waarde van 2
 - Afwerking komt nooit in aanmerking voor MVL of MVP
 - **Attest aannemer MVP verplicht:**
https://assets.vlaanderen.be/image/upload/v1657281036/MVP-Attest_Vloerisolatie_h6dzsm.pdf



6. Opmaken offertes/facturen MVL/MVP

Specifieke aandachtspunten per type werken

- Warmtepomp:

- Europees Productlabel staat niet gelijk aan technische fiche
- Geldigheid RESCERT controleren voor plaatsing van warmtepomp
- Aankoop en plaatsing afgiftesysteem komen niet in aanmerking, moeten dus apart worden vermeld
- Attest aannemer verplicht voor MVP:

https://assets.vlaanderen.be/image/upload/v1715763846/MVP - Attest warmtepomp - woongebouwd_m8etzm.pdf

https://assets.vlaanderen.be/image/upload/v1715763910/MVP - Attest warmtepomp - niet woongebouwen_aabqfw.pdf

- Warmtepompboiler:

- Attest aannemer MVP verplicht:

https://assets.vlaanderen.be/image/upload/v1657282448/Attest_warmtepompboiler_bn4bu8.pdf



6. Opmaken offertes/facturen MVL/MVP

Specifieke aandachtspunten per type werken

- Zonneboiler:
 - Dient te beschikken over het Solar Keymark of conform EN12976-1 te zijn
 - Moet voldoen aan de apertuuroppervlakte
 - **Geldigheid RESCERT controleren voor plaatsing van zonneboiler**
 - **Attest aannemer verplicht voor MVP:**
https://assets.vlaanderen.be/image/upload/v1671528126/Attest_zonneboiler_II_q2et4n.pdf
- Zonnepanelen:
 - Geen premieaanvraag meer mogelijk
 - Kan wel nog aangevraagd worden binnen de MVL
 - Enkel voor installaties onder 10 KVA voor particulier, groter dan 10 enkel voor VME
 - **Geldigheid RESCERT controleren voor plaatsing van zonnepanelen**



7. Energiehuis contacteren?

www.energiehuisWesthoek.be

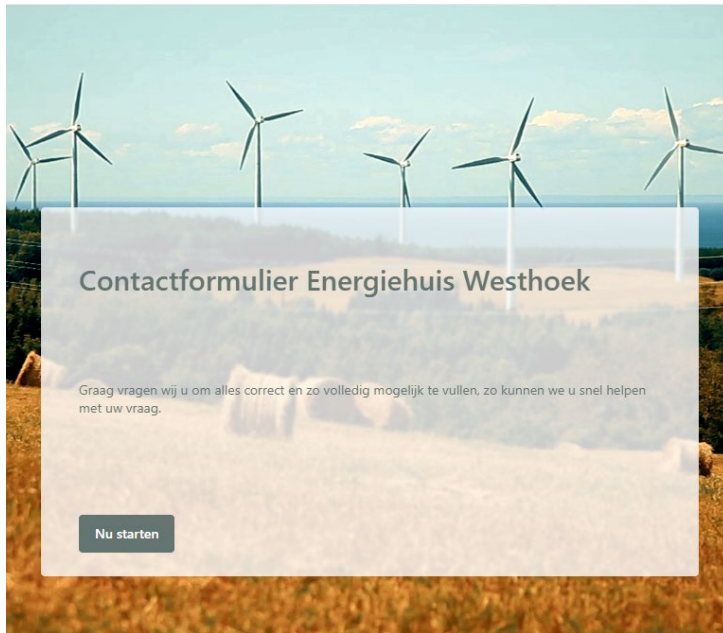

10

Ik wil dat je mij contacteert voor *

- Advies nodig bij verbouwen
- Advies omtrent zonnepaneleninstallatie
- Renovatieadvies voor VME's
- Mijn VerbouwLening voor VME's
- NIET MEER BESCHIKBAAR TOT WINTER 2025 - Warmteverliezen ontdekken in je woning (kan pas ingepland worden vanaf een buitentemperatuur van max. 7°C)
- Informatie over erfgoedwaarde van mijn woning

- Vraag over verbruik/energiefactuur
- Vragen over de Mijn VerbouwLening of Mijn VerbouwPremie

- Aanvraag warmtefoto van uw gevel (momenteel beschikbaar voor gemeenten: Heuvelland, Houthulst, Koekelare, Kortemark, Lo-Reninge, Mesen, Poperinge, Zonnebeke)

ENERGIEhuis
DIENSTVERLENENDE VERENIGING
WESTHOEK

Telefoon: 051/97.04.20

Email: energiehuis@dvwwesthoek.be

Vragen?



Bedankt voor jullie aanwezigheid!

Vergeet niet om folders mee te nemen!

